

## Communiqué de presse

### COMMUNIQUE DE PRESSE SUIVI MIGRATION OIES CENDREES

#### Appel aux chasseurs de gibier d'eau

#### Nous voulons savoir : Où et comment migrent les oies ?

Dans le cadre des enjeux et problématiques scientifiques relatives à la gestion des oies cendrées en France et en Europe, la Fédération Nationale des Chasseurs a lancé dès 2009 un vaste programme scientifique de suivi des populations d'oies. Quand et comment migrent-elles, quelles sont les routes migratoires, les zones et durées d'escale? Voici les questions qui nous intéressent et auxquelles nous vous convions de répondre. Ce programme devrait s'inscrire à terme dans la démarche multipartenariale initiée récemment par le ministère de l'Ecologie pour mieux connaître la stratégie de migration des oies en France.

Entre 20 et 30 oies sont équipées cet automne 2010 avec des balises GPS fixées sur les dos des oiseaux (moins de 3% du poids de l'animal). Si lors de vos sorties de chasse vous prélevez un individu équipé d'une telle balise, veuillez contacter au plus tôt le chargé du programme le Dr. Mathieu BOOS (Cabinet d'expertise Naturaconsta, mandaté par la FNC) par mail : [info@naturaconsta.com](mailto:info@naturaconsta.com) ou par téléphone au 06.30.22.43.63. Ces indications sont également apposées sur le module de la balise et gravées en-dessous (voir les photos).

La coque dans laquelle se trouve la balise ne doit en aucun être ouverte. Laissez le module (coque + balise) dans l'état et détachez-le simplement de l'oiseau en sectionnant les attaches. Conservez-le dans une pièce au sec. Si possible, conservez également l'animal entier au congélateur pour analyse détaillée ou sinon pesez-le et prélevez les 2 pattes, les 2 ailes et la tête, puis mettez-les dans un sachet plastique au congélateur. Ces données et échantillons pourront nous être très utiles pour étayer nos analyses et défendre la chasse des oies en France.

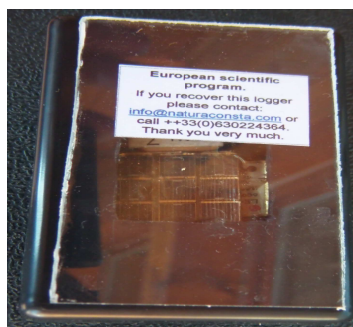

#### Contacts Presse

Christine André-Mignon  
Tél. : 01 41 09 65 10 - Fax : 01 41 09 65 18  
[candre@chasseurdefrance.com](mailto:candre@chasseurdefrance.com)

Pierre de Boisguilbert  
Port. 06.09.17.62.24.  
[pdeboisguilbert@chasseurdefrance.com](mailto:pdeboisguilbert@chasseurdefrance.com)